Внесение изменений в генеральный план муниципального образования Ленинский сельсовет Оренбургского района

Карта границ населенных пунктов, входящих в состав поселения М 1:10000
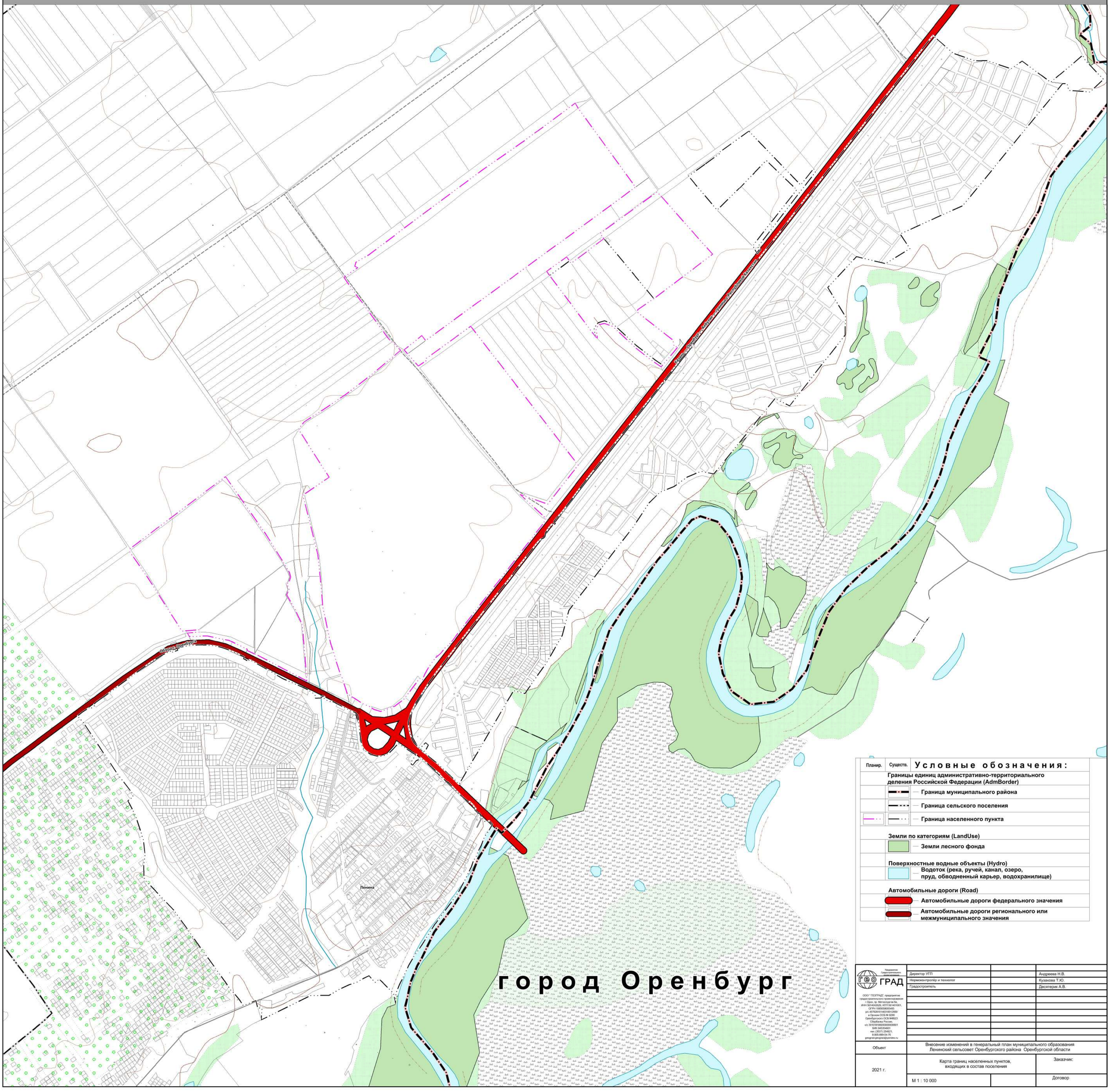
Приложение
к решению Совета депутатов
МО Ленинский сельсовет
Оренбургского района
Оренбургской области
от 16.09.2021 № 21